

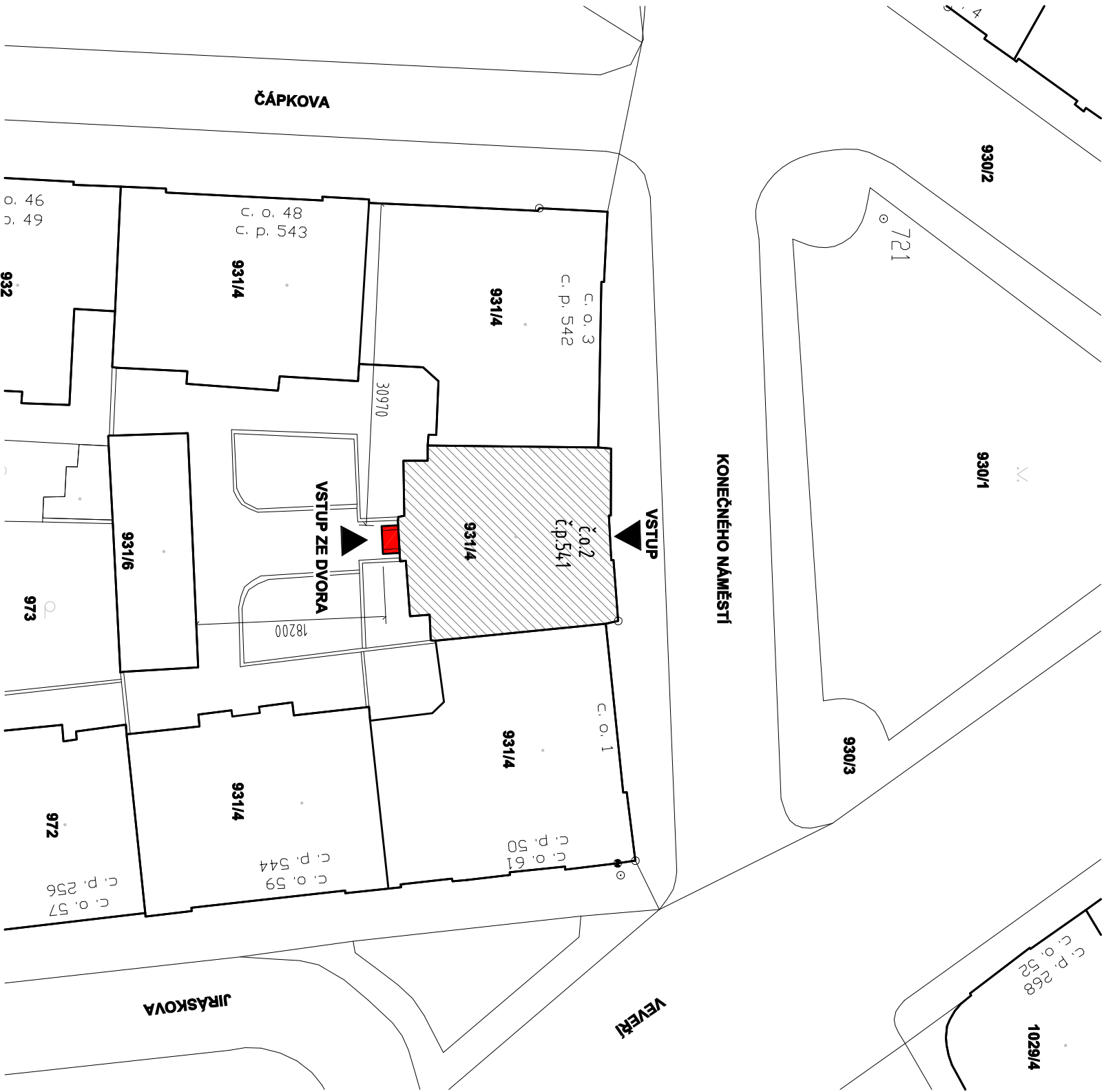

NÁZEV: Přístavba výtahové šachty k bytovému domu Konečného nám. 541/2, 602 00 Brno k.ú.Veveří, p.č.931/4				
INVESTOR:	Statutární město Brno	ZODP.PROJ.	Lenka Kropšová, ing. arch. Sušilova 6 602 00 Brno	
	MČ Brno střed Domnickánské nám.1, 602 00 Brno		VYPRACOVAL: Martin Hlava, ing. arch. Provozničkova 4, 613 00 Brno t. 604986280 @ ing.hlava@gmail.com	
ČÁST:	C - SITUACE, D - STAVEBNĚ ARCHITEKTONICKÁ		STUPEŇ:	DZS
			DATUM	06/2020



LEGENDA

 PŘÍSTAVBA VÝTAHOVÉ ŠACHTY

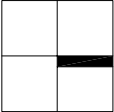

NÁZEV:				
Přístavba výtahové šachty k bytovému domu				
Konečného nám. 541/2, 602 00 Brno				
k.ú. Veverí, p.č.931/4				
INVESTOR:	Statutární město Brno MČ Brno střed Dominikánské nám.1, 602 00 Brno	ZODP. PROJ.	Lenka Kropšová, ing. arch. Sušilova 6 602 00 Brno	VYPRACOVAL:
ČÁST:	C - SITUAČNÍ VÝKRESY		FORMÁT:	Martin Hlava, ing. arch. Provazníčkova 4, 613 00 Brno t. 604986280 @ ing.hlava@gmail.com
VÝKRES:	SITUACE		MĚŘÍTKO:	1A3
			1:500	DATUM
				06/2020
			Č. VÝKRESU	DZS
				C.1

PŮDORYS 1.PP

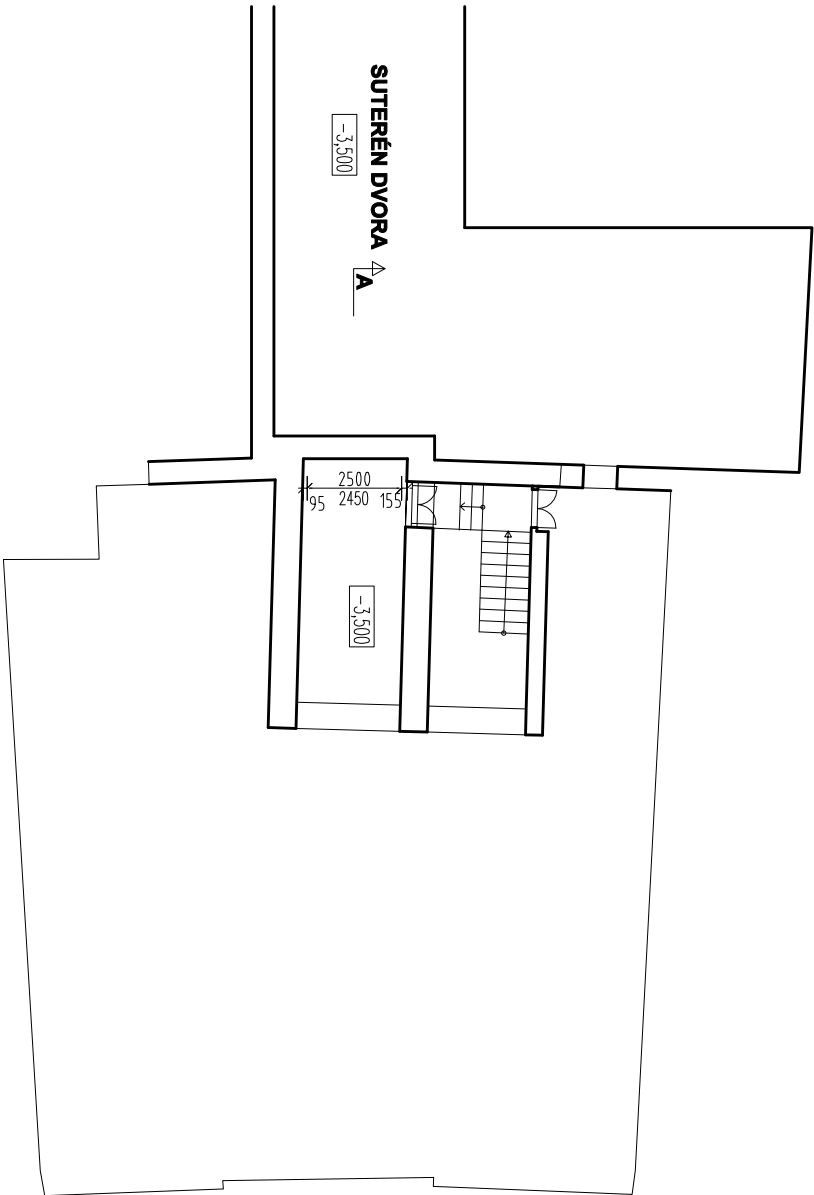

PŮDORYS 1.NP

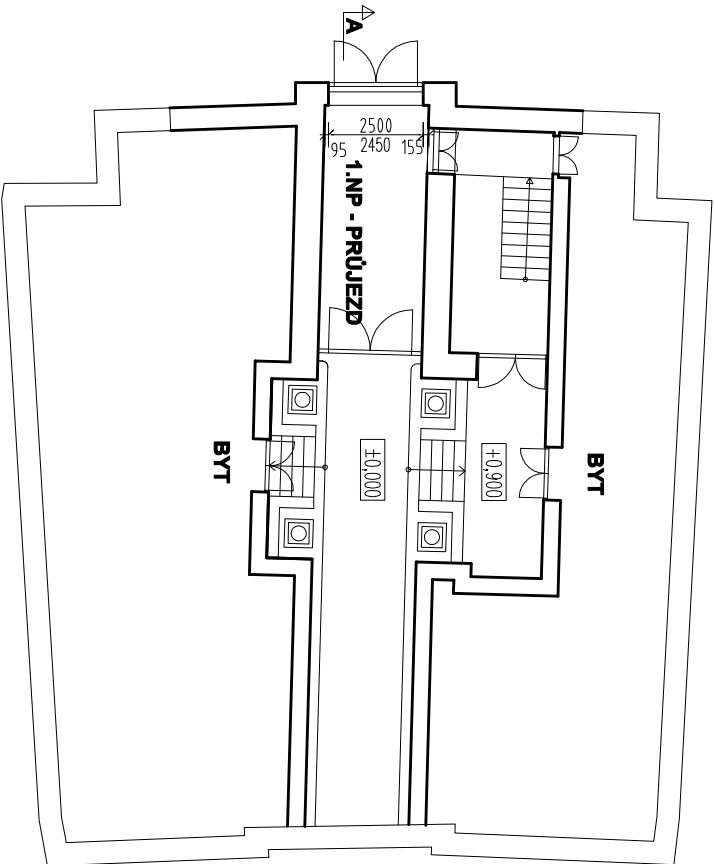

PŮDORYS ZVÝŠENÉ 1.NP

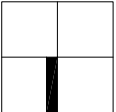
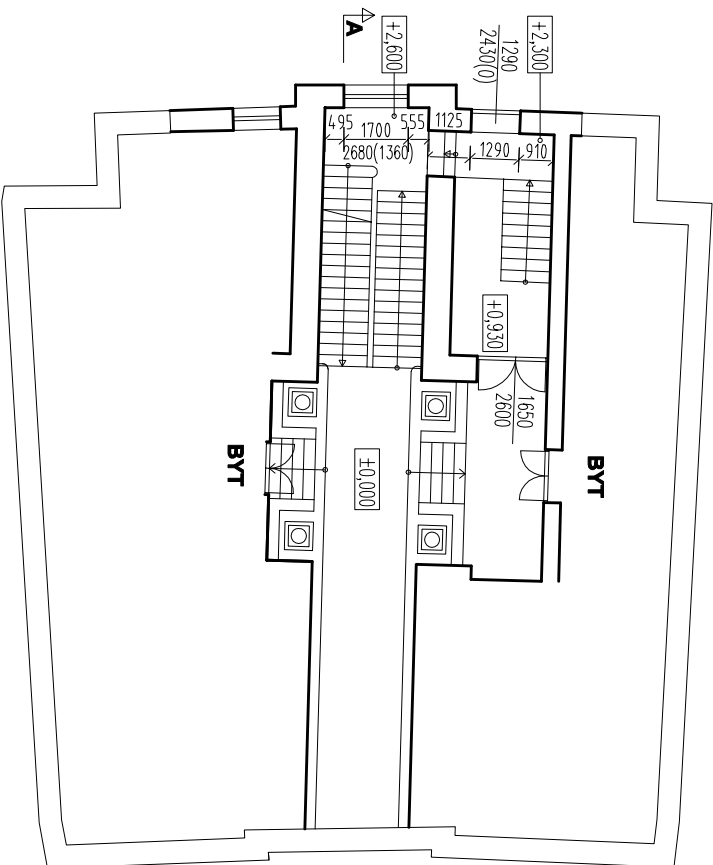

NÁZEV: Přístavba výtahové šachty k bytovému domu Konečného nám. 541/2, 602 00 Brno k.ú. Veverí, p.č. 931/4			
INVESTOR:	Statutární město Brno MČ Brno střed Dominikánské nám. 1, 602 00 Brno	ZODP. PROJ.	Lenka Kropšová, ing. arch. Sušilova 6 602 00 Brno
ČÁST:	D - STAVEBNĚ ARCHITEKTONICKÁ	VYPRACOVAL:	Martin Hlava, ing. arch. Provazníková 4, 613 00 Brno t. 604986280 @ ing.hlava@gmail.com
VÝKRES:	PŮDORYS 1.PP-1.NP - přehled	FORMÁT:	1A3
		MĚŘÍTKO:	1:200
			DATUM
			06/2020
			Č. VÝKRESU
			D.1

PŮDORYS 2.NP

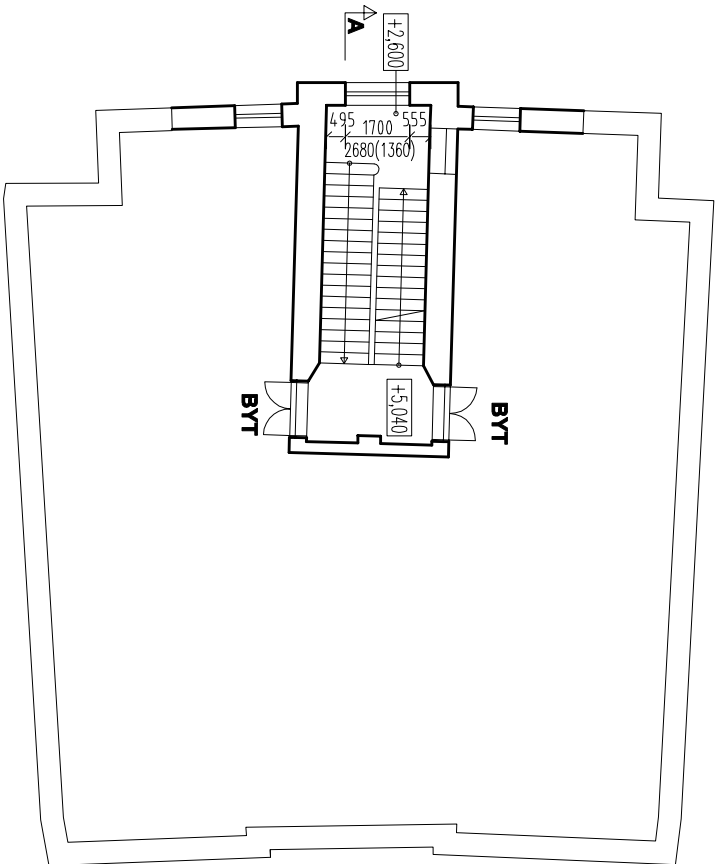

PŮDORYS 3-5.NP

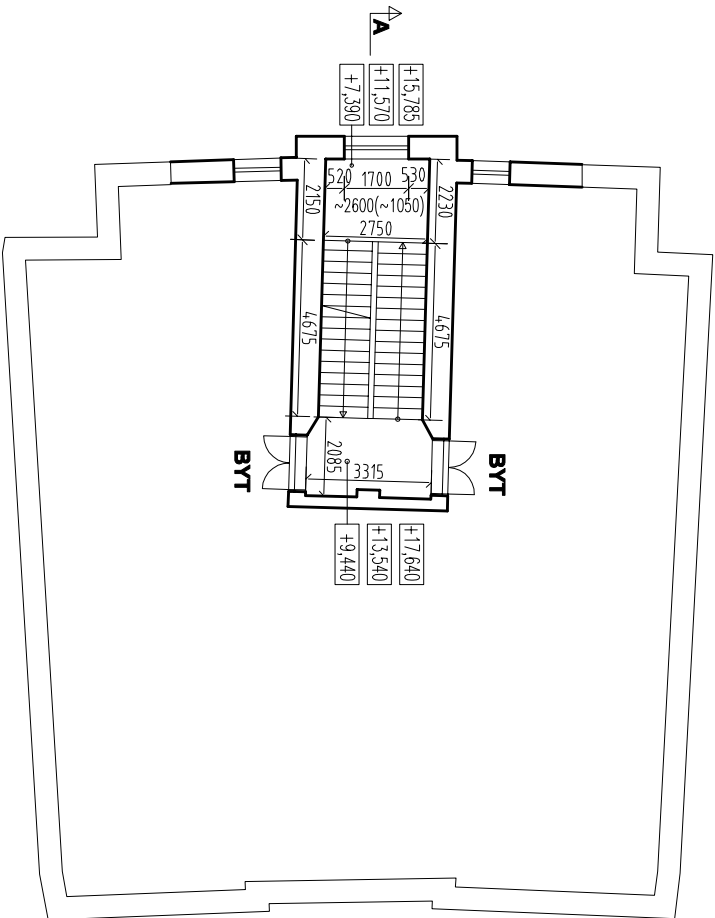

PŮDORYS 6.NP

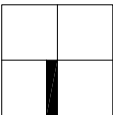
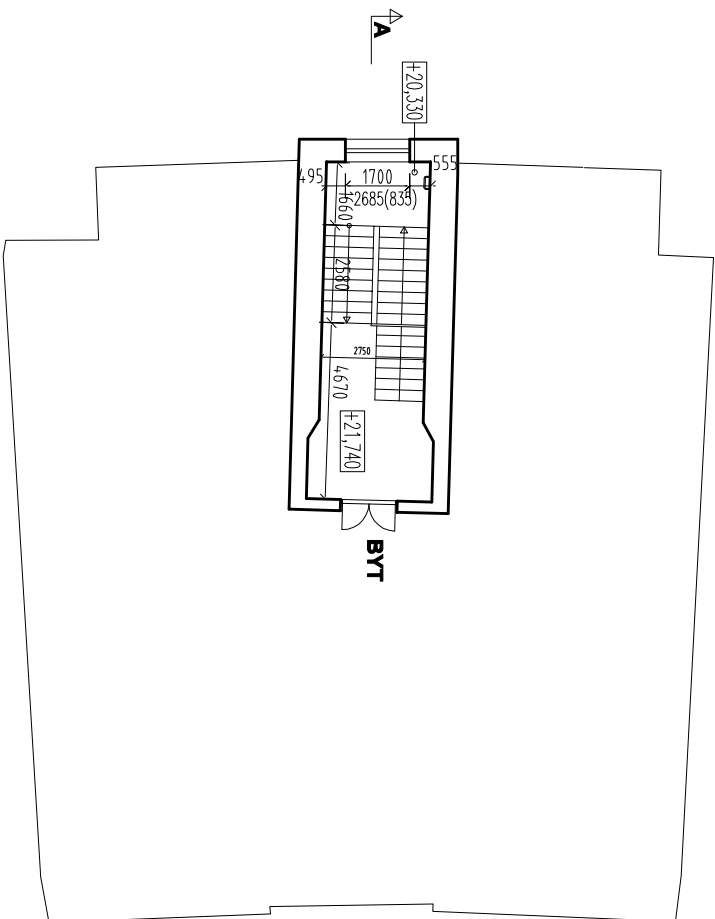

NÁZEV: Přístavba výtahové šachty k bytovému domu Konečného nám. 541/2, 602 00 Brno k.ú. Veverí, p.č. 931/4			
INVESTOR:	Statutární město Brno MČ Brno střed Dominikánské nám. 1, 602 00 Brno	ZODP. PROJ.:	Lenka Kropšová, ing. arch. Sušilova 6 602 00 Brno
ČÁST:	D - STAVEBNĚ ARCHITEKTONICKÁ		FORMÁT:
VÝKRES:	PŮDORYS 2-6.NP - přehled		MĚŘÍTKO:
			1:200
			DATUM
			06/2020
			Č. VÝKRESU
			D.2

NÁVRH PŘÍSTAVBY VÝTAHOVÉ ŠACHTY

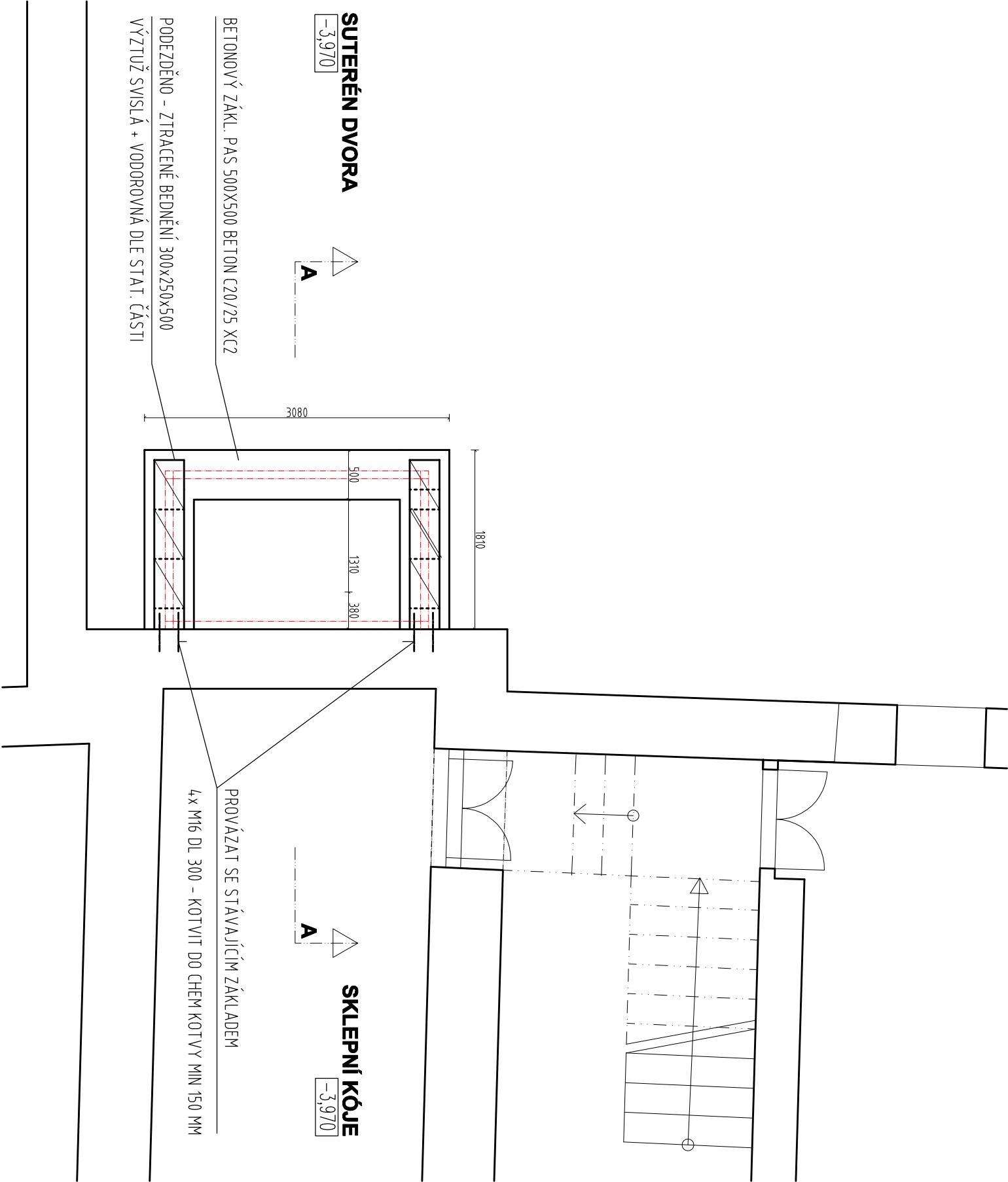

BOURACÍ PRÁCE (VÝKOPY)

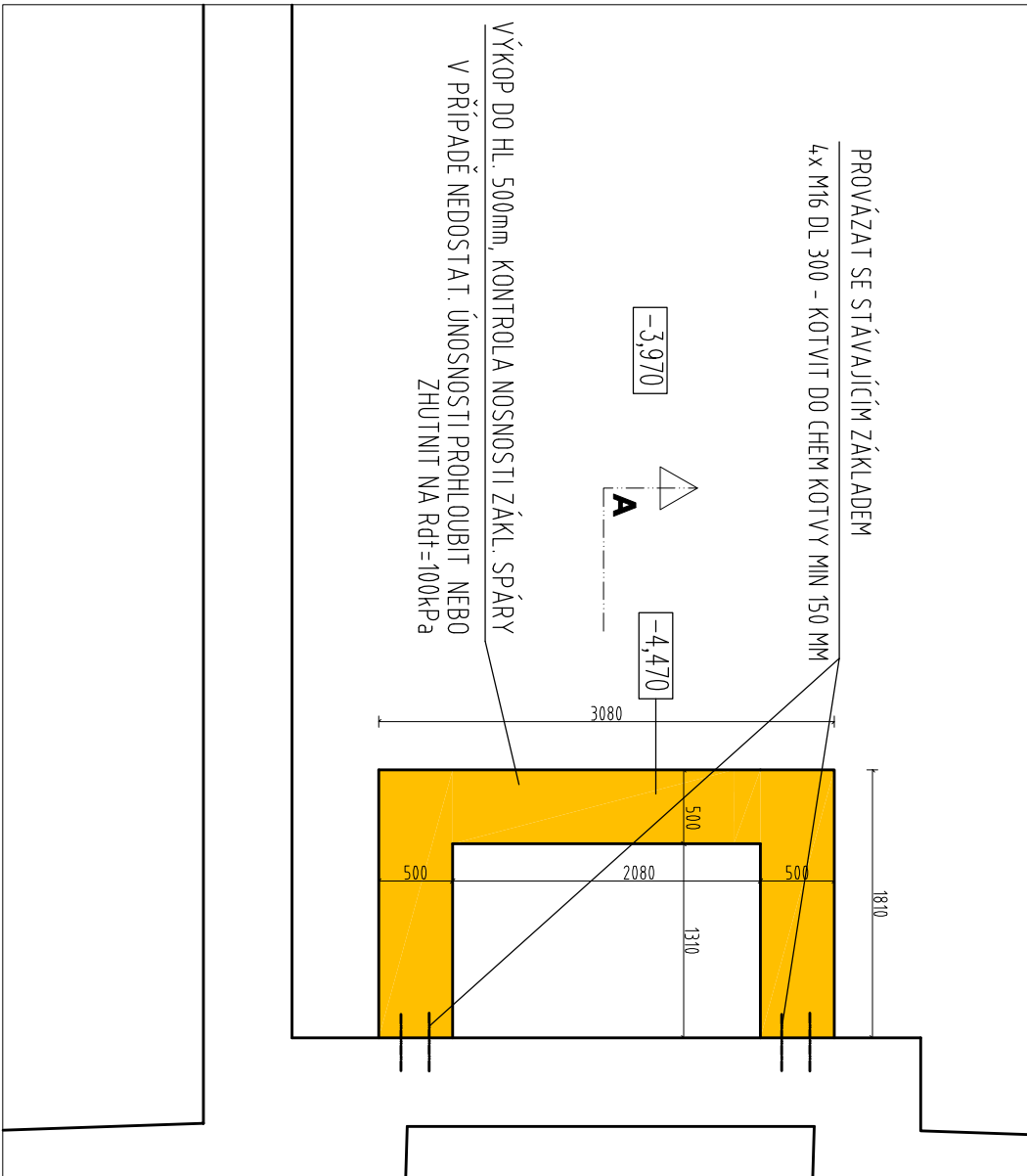

LEGENDA

- BOURANÉ KONSTRUKCE/VÝKOP
- DOZDÍVKY CP NA ZDICI MALTU 10MPa

Poznámka
- OCELOVÁ KONSTRUKCE ŠACHTY VČETNĚ SYSTÉMU ZASKLENÍ BUDE SOUČÁSTÍ
DILENSKÉ DOKUMENTACE DODAVATELE, KTERÁ BUDE PŘEDLOŽENA KE SCHVÁLENÍ INVESTOROVÍ

Přístavba výtahové šachty k bytovému domu

NÁZEV:	Přístavba výtahové šachty k bytovému domu		
INVESTOR:	Statutární město Brno MČ Brno střed Dominikánské nám. 1, 602 00 Brno	ZODP. PROJ.:	Lenka Kropšová, ing. arch. Sušilova 6 602 00 Brno
VYPRACOVAL:	Martin Hlava, ing. arch. Provozničkova 4, 613 00 Brno t. 604986280 @ ing.hlava@gmail.com	FORMÁT:	1A3
STUPEŇ:	DZS	MĚŘÍTKO:	1:50
VÝKRES:	PŮDORYS 1.PP	Č. VÝKRESU	D.3

NÁVRH PŘÍSTAVBY VÝTAHOVÉ ŠACHTY

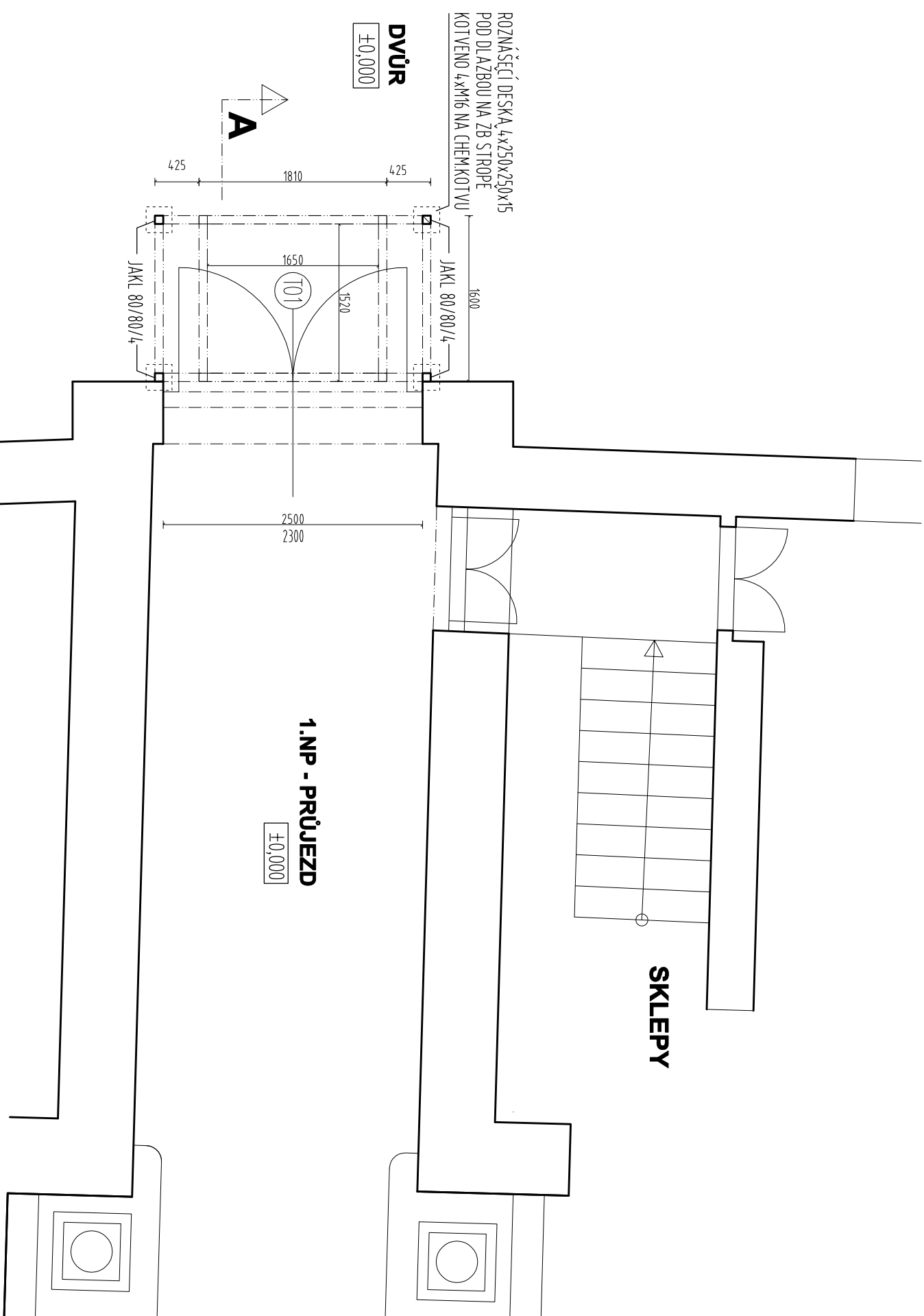

BOURACÍ PRÁCE

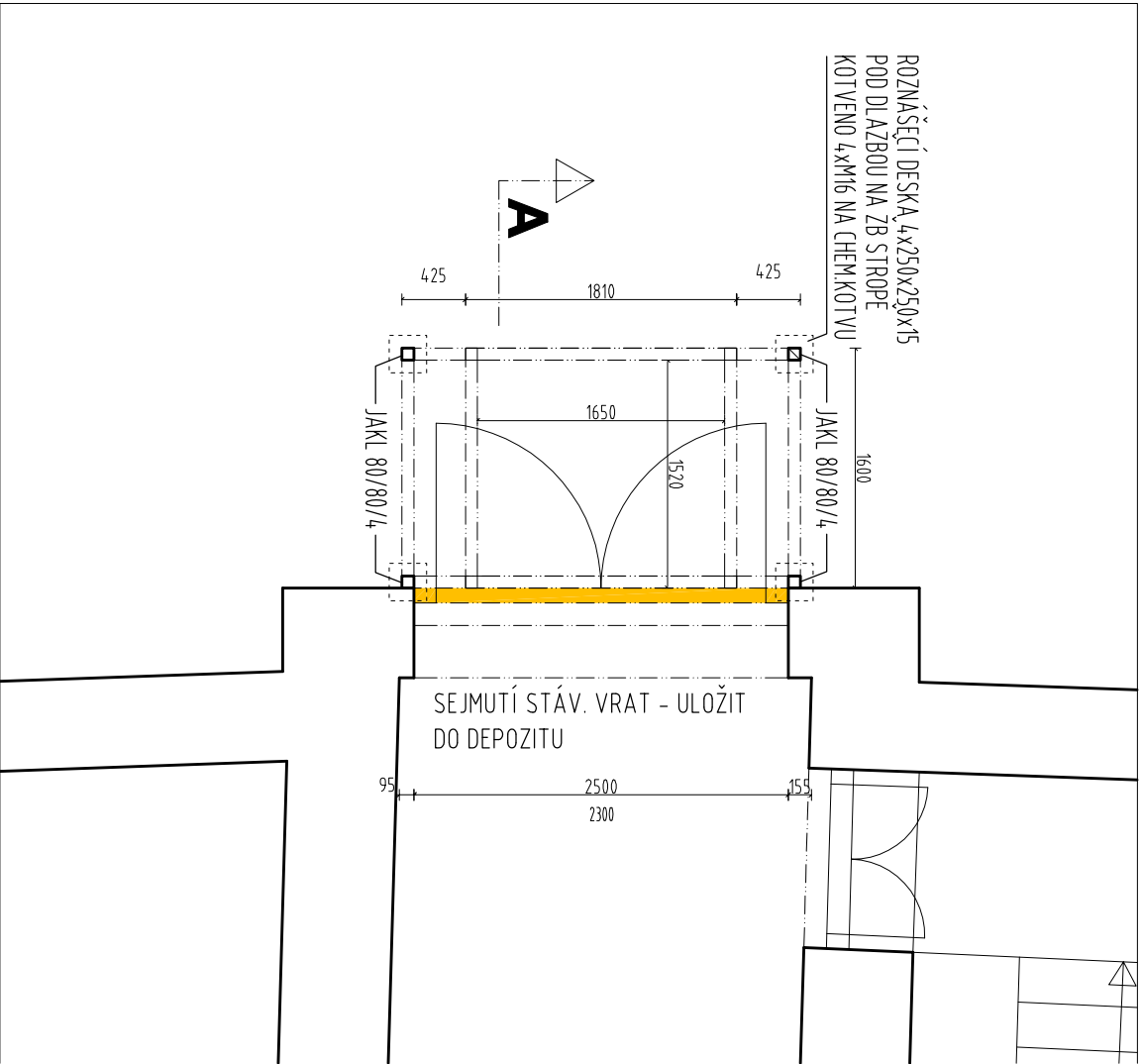

LEGENDA

- BOURANÉ KONSTRUKCE/VÝKOP
- DOZDÍVKY CP NA ZDICI MALTU 10MPa

Poznámka
- OCELOVÁ KONSTRUKCE ŠACHTY VČETNĚ SYSTÉMU ZASKLENÍ BUDE SOUČÁSTÍ
DILENSKÉ DOKUMENTACE DODAVATELE, KTERÁ BUDE PŘEDLOŽENA KE SCHVÁLENÍ INVESTOROVÍ

Přístavba výtahové šachty k bytovému domu

NÁZEV: konečného nám. 541/2, 602 00 Brno k.ú. Veverí, p.č. 931/4		
--	--	--

INVESTOR:	Statutární město Brno MČ Brno střed Dominikánské nám. 1, 602 00 Brno	ZODP. PROJ.:	Lenka Kropšová, ing. arch. Sušilova 6 602 00 Brno	VYPRACOVAL:	Martin Hlava, ing. arch. Provoznickova 4, 613 00 Brno t. 604986280 @ ing.hlava@gmail.com
-----------	--	--------------	---	-------------	--

ČÁST:	D - STAVEBNĚ ARCHITEKTONICKÁ	FORMÁT:	1A3	STUPEŇ:	DZS
VÝKRES:	PŮDORYS 1.NP	MĚŘITKO:	1:50	DATUM:	06/2020

Č. VÝKRESU	D.4
------------	-----

NÁVRH PŘÍSTAVBY VÝTAHOVÉ ŠACHTY

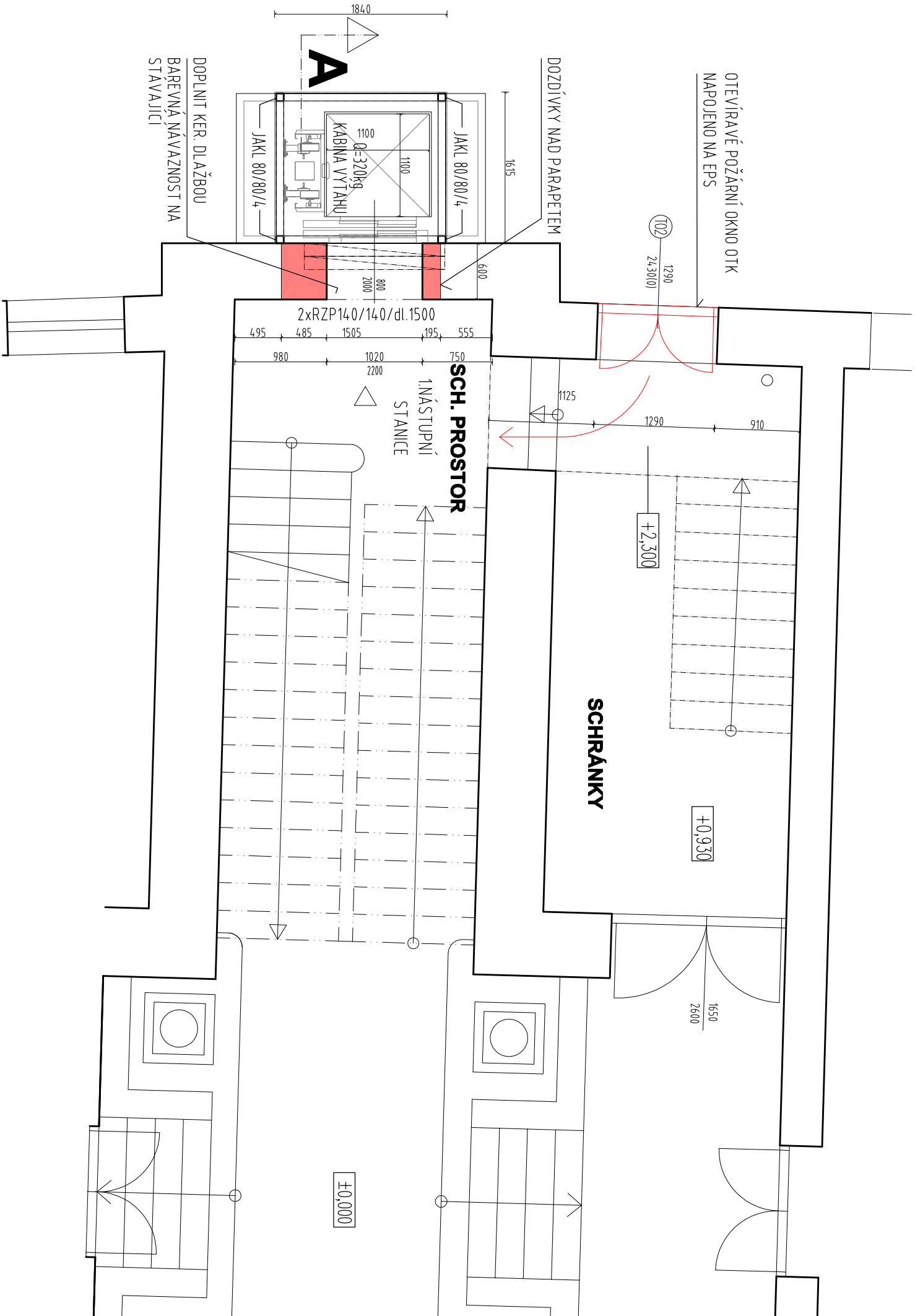

BOURACÍ PRÁCE

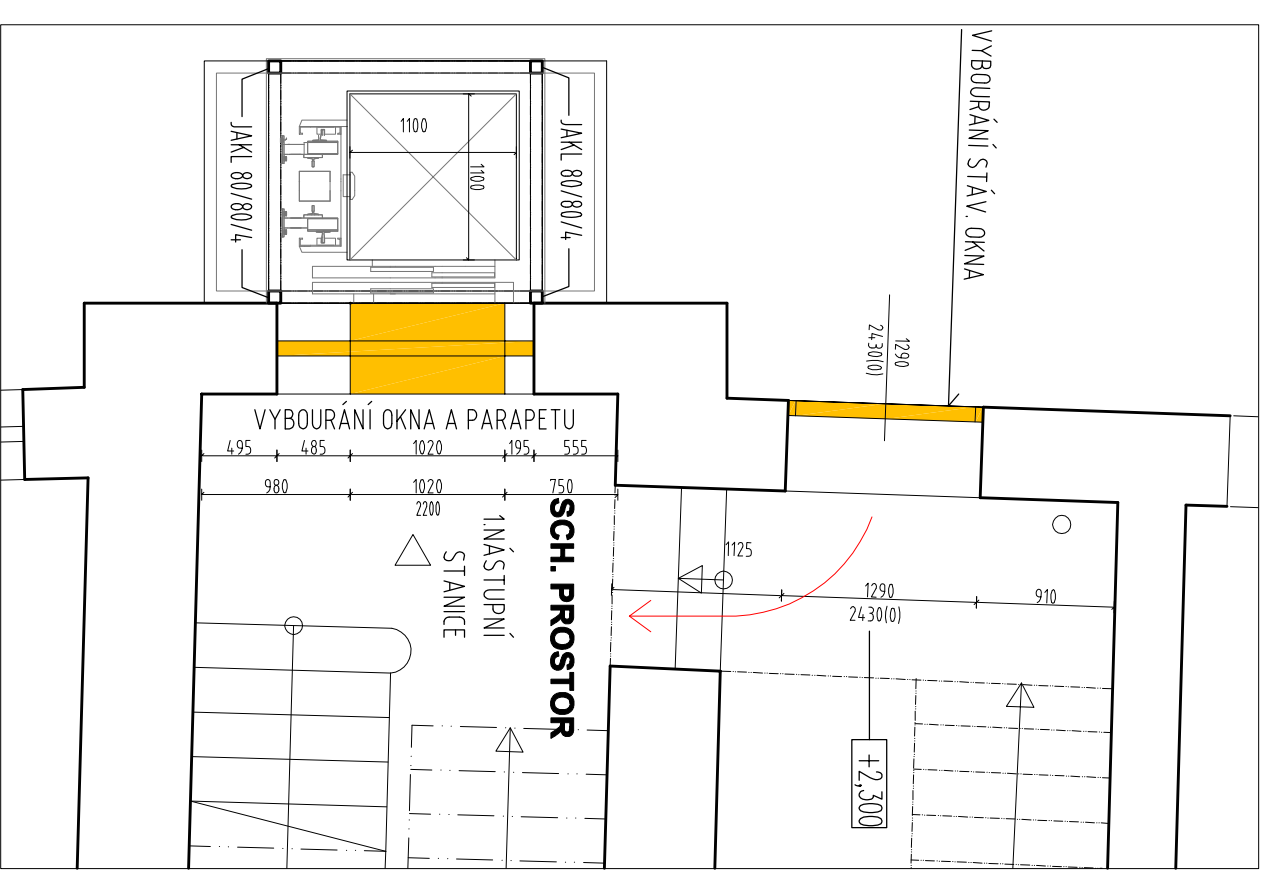

LEGENDA

- | | |
|--------------------------|----------------------------------|
| BOURANÉ KONSTRUKCE/VÝKOP | DOZDÍVKY ČP NA ZDÍCI MALTU 10MPa |
|--------------------------|----------------------------------|

Poznámka
- OCELOVÁ KONSTRUKCE ŠACHTY VČETNĚ SYSTÉMU ZASKLENÍ BUDE SOUČÁSTÍ
DÍLENSKÉ DOKUMENTACE DODAVATELE, KTERÁ BUDE PŘEDLOŽENA KE SCHVÁLENÍ INVESTOROVÍ

NÁZEV: Přístavba výtahové šachty k bytovému domu Konečného nám. 541/2, 602 00 Brno k.ú. Veverří, p.č. 931/4			
INVESTOR: Stavutární město Brno MČ Brno střed Dominikánské nám.1, 602 00 Brno	ZODP. PROJ. Lenka Kropáčová, ing. arch. Sušilova 6 602 00 Brno	VYPRACOVAL: Martin Hlava, ing. arch. Provozničkova 4, 613 00 Brno t: 604986280 @ ing.hlava@gmail.com	
ČÁST: D - STAVEBNĚ ARCHITEKTONICKÁ	FORMÁT: 1A3	STUPEŇ: DZS	
VÝKRES: PŮDORYS 1.NP-ZVÝŠENĚ	MĚŘÍTKO: 1:50	DATUM 06/2020	Č. VÝKRESU D.5

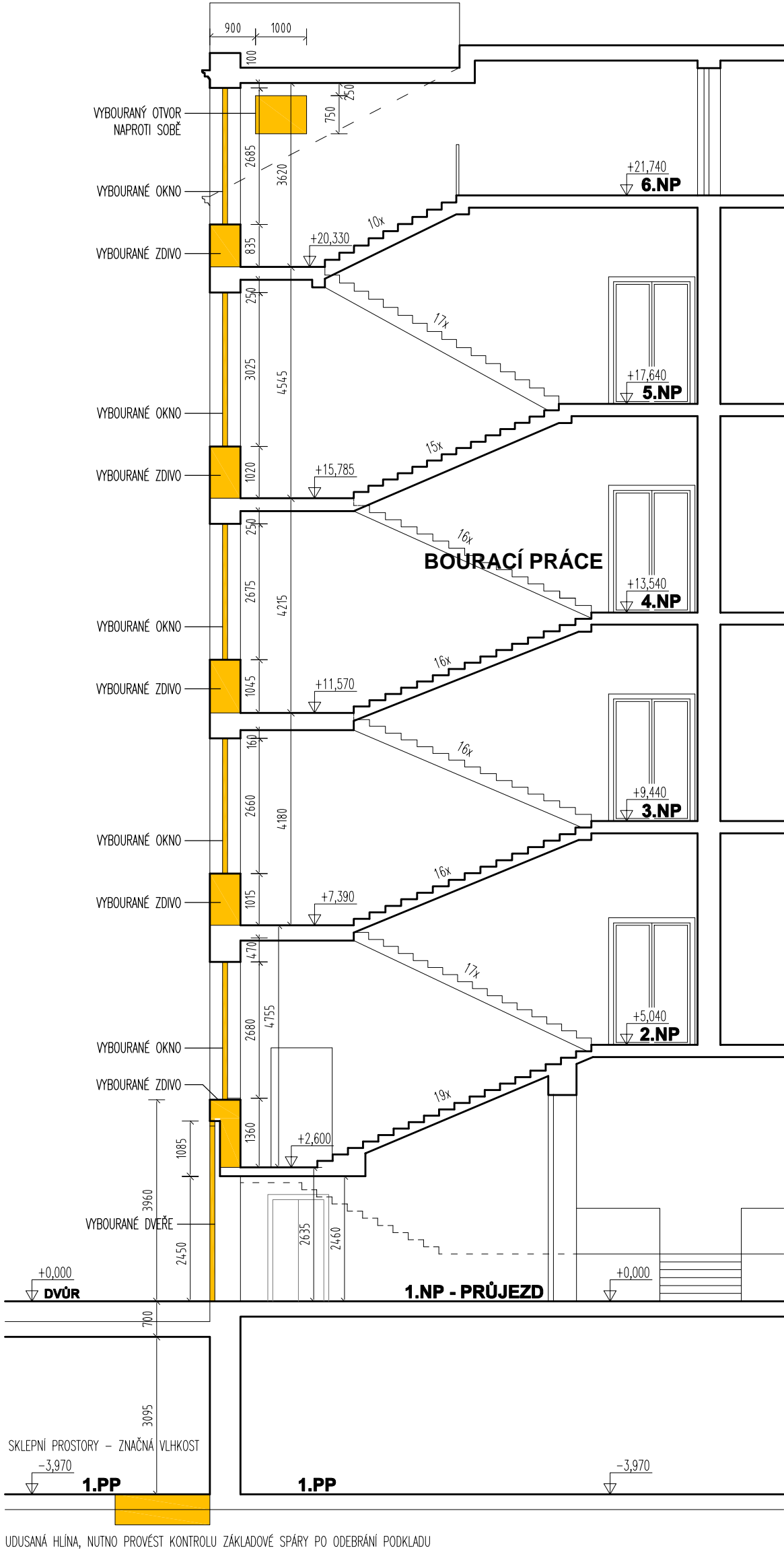

LEGENDA

- BOURANÉ KONSTRUKCE/VÝKOP
- DOZDÍVKY CP NA ZDÍCI MALTY 10Mpa

Poznámka
- OCELOVÁ KONSTRUKCE ŠACHTY VČETNĚ SYSTÉMU ZASKLENÍ BUDE SOUČÁSTÍ
DÍLENSKÉ DOKUMENTACE DODAVATELE, KTERÁ BUDE PŘEDLOŽENA KE SCHVÁLENÍ INVESTOROVÍ

NÁZEV: Přístavba výtahové šachty k bytovému domu Konečného nám. 541/2, 602 00 Brno k.ú.Veveří, p.č.931/4			
INVESTOR:	Statutární město Brno MČ Brno střed Dominikánské nám.1, 602 00 Brno	ZODP.PROJ.	Lenka Kropšová, ing. arch. Sušilova 6 602 00 Brno
ČÁST:	D - STAVEBNĚ ARCHITEKTONICKÁ		FORMÁT: 1A3
VÝKRES:	ŘEZ A - STÁVAJÍCÍ STAV		STUPEŇ: DZS
		MĚŘÍTKO: 1:50	DATUM 06/2020
			Č.VÝKRESU D.9

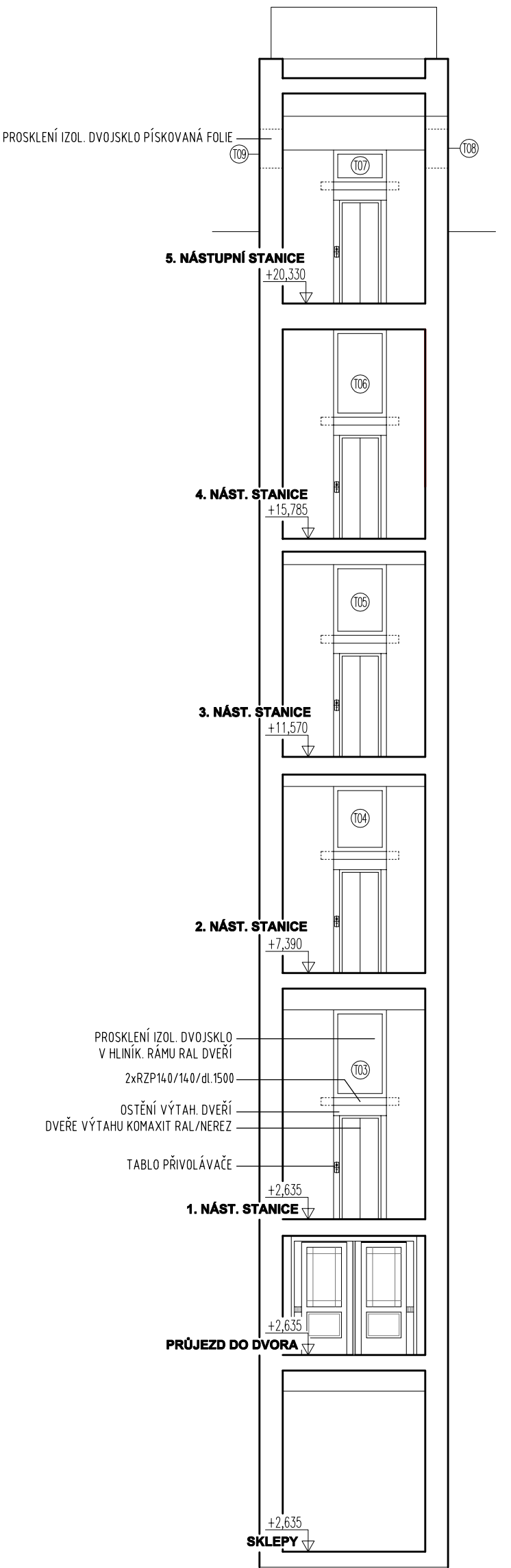
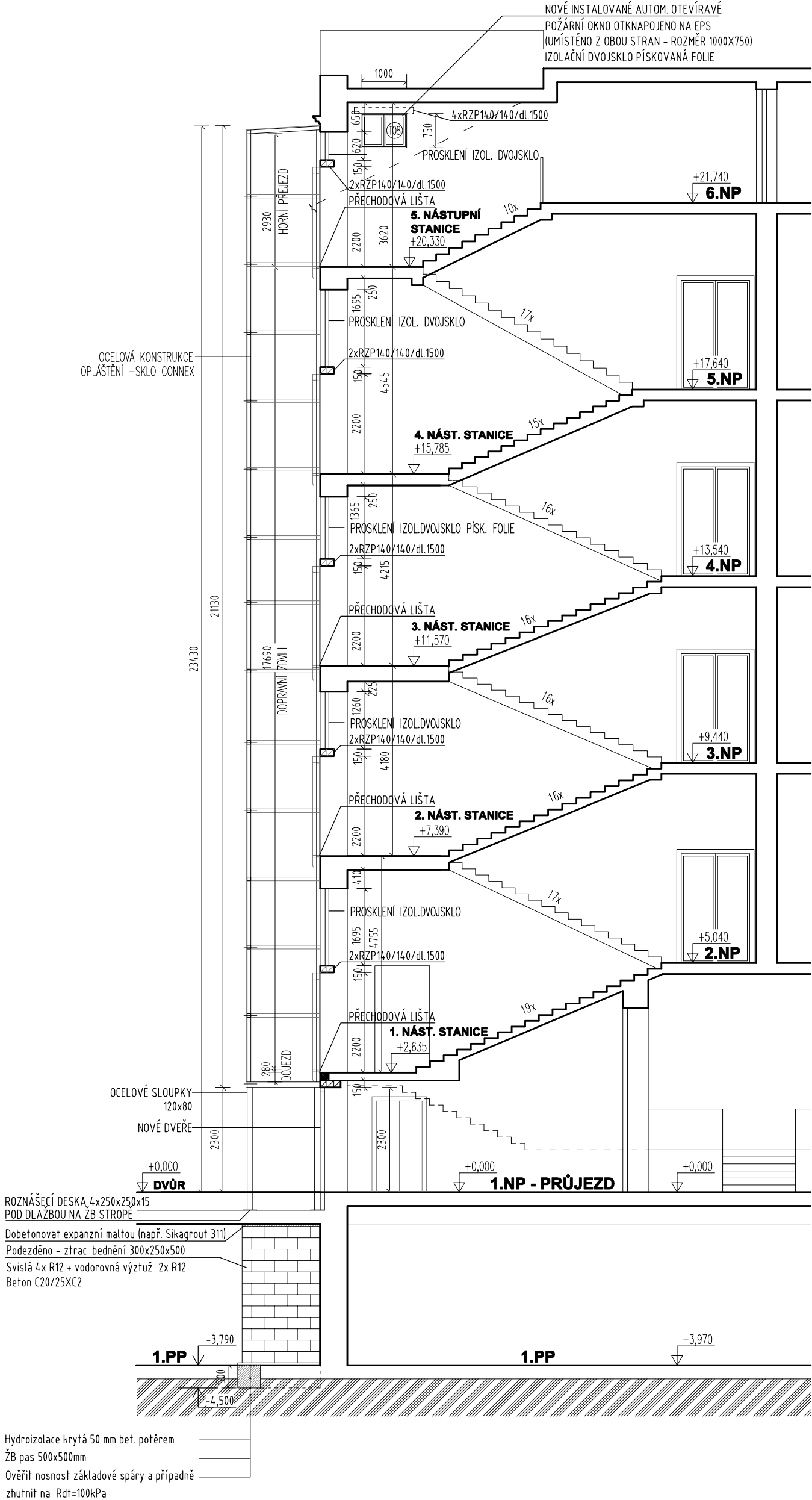

LEGENDA

- BOURANÉ KONSTRUKCE/VÝKOP
- DOZDÍVKY CP NA ZDÍCI MALTY 10Mpa
- ŽELEZOBETON C25/30 XC2
- PŮVODNÍ TERÉN - zhuťnit na Rdt=100kPa

Poznámka
- OCELOVÁ KONSTRUKCE ŠACHTY VČETNĚ SYSTÉMU ZASKLENÍ BUDE SOUČÁSTÍ
DÍLENSKÉ DOKUMENTACE DODAVATELE, KTERÁ BUDE PŘEDLOŽENA KE SCHVÁLENÍ INVESTOROVÍ

NÁZEV: Přístavba výtahové šachty k bytovému domu Konečného nám. 541/2, 602 00 Brno k.ú.Veveří, p.č.931/4			
INVESTOR:	Statutární město Brno MČ Brno střed Dominikánské nám.1, 602 00 Brno	ZODP.PROJ. Lenka Kropšová, ing. arch. Sušilova 6 602 00 Brno	VYPRACOVAL: Martin Hlava, ing. arch. Provazníkova 4, 613 00 Brno t. 604986280 @ ing.hlava@gmail.com
ČÁST:	D - STAVEBNĚ ARCHITEKTONICKÁ		FORMÁT: 1A3 STUPEŇ: DZS
VÝKRES:	ŘEZ A, ŘEZOPOHLED - NÁVRH		MĚŘÍTKO: 1:50 DATUM: 06/2020
			Č.VÝKRESU D.10



Poznámka
- OCELOVÁ KONSTRUKCE ŠACHTY VČETNĚ SYSTÉMU ZASKLENÍ BUDE SOUČÁSTÍ
DÍLENSKÉ DOKUMENTACE DODAVATELE, KTERÁ BUDE PŘEDLOŽENA KE SCHVÁLENÍ INVESTOROVÍ

NÁZEV: Přístavba výtahové šachty k bytovému domu Konečného nám. 541/2, 602 00 Brno k.ú.Veverří, p.č.931/4			
INVESTOR:	Statutární město Brno MČ Brno střed Dominikánské nám.1, 602 00 Brno	ZODP.PROJ. Lenka Kropšová, ing. arch. Sušilova 6 602 00 Brno	VYPRACOVAL: Martin Hlava, ing. arch. Provazníkova 4, 613 00 Brno t. 604986280 @ ing.hlava@gmail.com
ČÁST:	D - STAVEBNĚ ARCHITEKTONICKÁ		FORMÁT: 1A3 STUPEŇ: DZS
VÝKRES:	POHLED DVORNÍ - STÁV. STAV		MĚŘÍTKO: 1:50 DATUM: 06/2020
			Č.VÝKRESU D.11

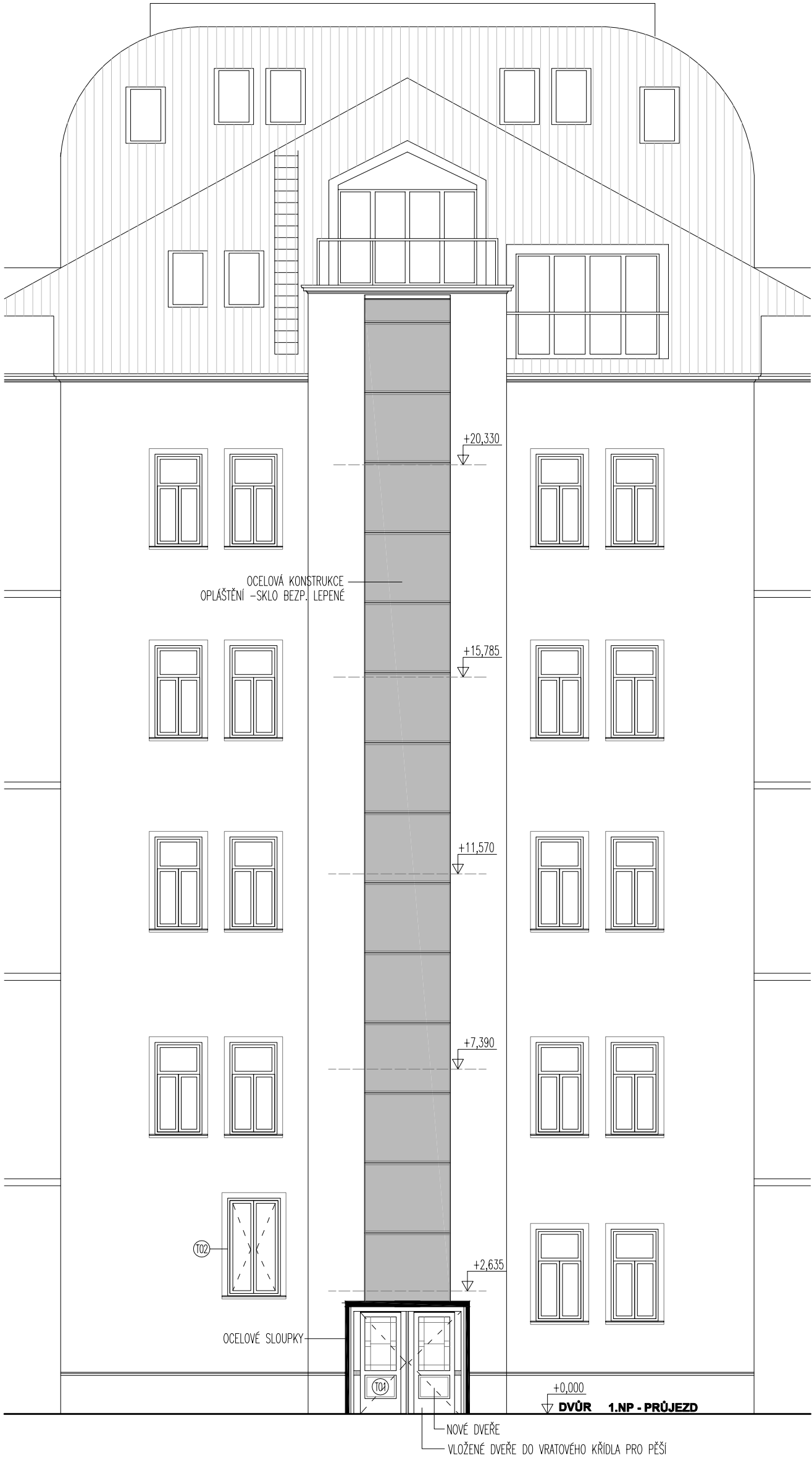

Poznámka
- OCELOVÁ KONSTRUKCE ŠACHTY VČETNĚ SYSTÉMU ZASKLENÍ BUDE SOUČÁSTÍ
DÍLENSKÉ DOKUMENTACE DODAVATELE, KTERÁ BUDE PŘEDLOŽENA KE SCHVÁLENÍ INVESTOROVÍ

NÁZEV: Přístavba výtahové šachty k bytovému domu Konečného nám. 541/2, 602 00 Brno k.ú.Veveří, p.č.931/4			
INVESTOR:	Statutární město Brno MČ Brno střed Dominikánské nám.1, 602 00 Brno	ZODP.PROJ.	Lenka Kropšová, ing. arch. Sušilova 6 602 00 Brno
VYPRACOVAL:		Martin Hlava, ing. arch. Provazníkova 4, 613 00 Brno t. 604986280 @ ing.hlava@gmail.com	
ČÁST:	D - STAVEBNĚ ARCHITEKTONICKÁ		FORMÁT: 1A3
VÝKRES:	POHLED DVORNÍ - NÁVRH		STUPEŇ: DZS
		MÉRÍTKO: 1:50	DATUM 06/2020
			Č.VÝKRESU D.12